

Fanari

www.leros.dk

Rev. aug. 2007

På denne side er der små terrasser med bord+stole til hver lejlighed ud til adgangs arealet, den fælles gårdhave, have grill o.m.a.

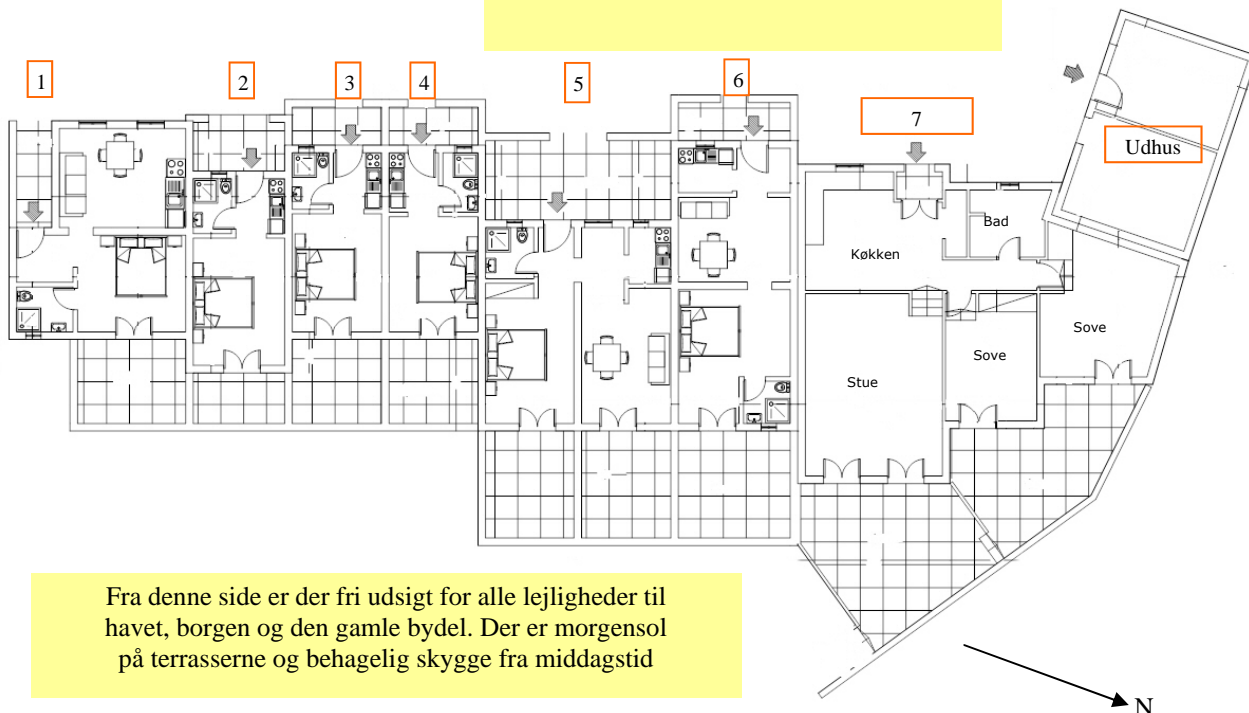

Fra denne side er der fri udsigt for alle lejligheder til havet, borgen og den gamle bydel. Der er morgensol på terrasserne og behagelig skygge fra middagstid

Tegningen er vejledende. For møbler og inventar se beskrivelse på leros.dk